

ACTUALITÉS



JOURNÉE DES DIRIGEANTS

Acteurs de la filière [p.06](#)

SPORT



GRAND RÉGIONAL

Saison 2022 [p.20](#)

FORMATION



FORMATION CONTINUE

Développer ses
compétences [p.26](#)

ÉQUITATION D'EXTÉRIEUR



ÉQUIRANDO 2022

En route pour l'édition 2022
[p.30](#)

LES INFOS DU GREIF

MARS 2022

www.cheval-iledefrance.com



**JOURNÉE PROFESSIONNELLE
DES DIRIGEANTS**
LE 5 AVRIL À L'HIPPODROME DE VINCENNES



ILE-DE-FRANCE



FÉDÉRATION FRANÇAISE D'ÉQUITATION
COMITÉ RÉGIONAL D'ÉQUITATION

**ACCÉDEZ DIRECTEMENT
AU SUJET DE VOTRE
CHOIX EN CLIQUANT SUR
LES NUMÉROS DE PAGES**



SPORT

» p.16



FORMATION

» p.24

**ÉQUITATION
D'EXTÉRIEUR**

» p.28



LES ACTUALITÉS DES C.D.E.

» p.36

LE CREIF

A votre service et à
votre écoute au :

01 47 66 10 03

Tous les jours,
de 13h30 à 17h00.

LES INFOS DU

Le journal officiel du CREIF a été édité par le Comité Régional d'Équitation d'Île-de-France.

Directeur de la publication :
Emmanuel Feltesse

Coordinatrice des équipes :
Anaïs Alazard

Rédactrice :
Anne Sophie Rommevaux

Ont participé à ce numéro : Céline Fournial,
Stéphane Prévosteau

Les actualités des départements sont transmises directement par les CDE.

Création, maquette et mise en page :
Anchor Equitation
01 44 38 80 22
www.anchor-equitation.fr

Tout sur le CREIF : www.cheval-iledefrance.com

Retrouvez les anciens numéros du CREIF [en cliquant ici.](#)

« Déterminés à mettre toute notre énergie pour faire avancer l'équitation en Ile-de-France. Ensemble, poursuivons nos projets ! »

Chers Amis,

L'événementiel reprend et le CREIF a d'ores et déjà fait la promotion de l'équitation en Ile-de-France sur 3 rendez-vous : le Salon de l'Agriculture, le Salon Destinations Nature et la Semaine Digitale du Cheval. Notre sport est en plein essor et la prise de licences poursuit son ascension. Il est important de se saisir de ces questions de développement et d'échanger ensemble afin de répondre aux attentes de nos cavaliers, actuels et futurs.

Rendez-vous à la journée professionnelle des dirigeants le 5 avril

Une journée à ne pas manquer ! Mardi 5 avril, à l'hippodrome de Vincennes, je vous propose de nous retrouver pour un moment convivial et enrichissant. L'objectif est d'échanger sur les sujets du quotidien qui prennent une place de plus en plus importante dans la gestion de nos structures.



Emmanuel Feltesse
Président du CREIF

Il s'agit d'instaurer un moment de partage concret avec des intervenants de qualité et d'aborder notre quotidien de dirigeants, d'enseignants et de responsables d'établissements équestres. Cette journée se clôturera par un cocktail dînatoire durant lequel vous pourrez assister aux courses à l'Hippodrome de Vincennes.

N'hésitez pas à vous inscrire pour participer à cette journée riche en échange et en partage !

[INSCRIPTION A LA JOURNEE DES DIRIGEANTS](#)

Le sport à l'honneur aux Championnats Régionaux

Le calendrier des Championnats Régionaux ([page 18](#)) vous donne une feuille de route pour la saison de concours. Cette année, Fontainebleau accueillera les Championnats Régionaux de CSO Amateurs (les 13, 14 et 15 mai) ainsi que Poney et Club (les 28 et 29 mai). Le règlement est en ligne et le concours est créé, il ne manque plus que vos cavaliers !

[CONSULTER LE PROGRAMME CSO CLUB ET PONEY SUR FFE SIF](#)

Rencontrez la nouvelle équipe !

Une nouvelle mandature a débuté mi-décembre et elle s'accompagne de la nomination de nouvelles personnalités ! Des passionnés qui nous ont rejoint au Comité Directeur, à la tête d'une commission, dans l'équipe des permanents et que nous vous invitons à découvrir dans ce numéro. Vous pourrez ainsi identifier vos interlocuteurs clés !

Ce nouveau comité directeur est bien entendu à votre écoute. N'hésitez pas à vous tourner vers eux.

Amicalement,

Emmanuel Feltesse





ACCÉDEZ DIRECTEMENT AU SUJET DE
VOTRE CHOIX EN CLIQUANT SUR LES
NUMÉROS DE PAGES

ACTUALITÉS

■ JOURNÉE PROFESSIONNELLE [PAGE 6](#)

■ NOUVEAU COMITÉ DIRECTEUR [PAGE 7](#)

■ COMMISSION & GROUPES DE TRAVAIL [PAGE 10](#)

■ ORGANISME DU CREIF [PAGE 12](#)

JOURNÉE PROFESSIONNELLE DES DIRIGEANTS

UNE JOURNÉE POUR LES ACTEURS DE LA FILIÈRE

La dernière édition de la Journée des Dirigeants au Parc Equestre Francilien (77) s'était tenue en 2019 et avait réuni plus de cent dirigeants d'établissements équestres franciliens. Ce fut l'occasion d'échanger autour des problématiques concrètes afférentes à la gestion d'un centre équestre.

En 2022, suite au succès de cette première journée, les professionnels ont à nouveau rendez-vous le mardi 5 avril, à l'hippodrome de Vincennes, pour aborder les sujets qui font leur quotidien auprès des experts de la filière mais également pour partager des moments festifs !

Tout au long de la journée, nous vous proposons d'explorer les problématiques auxquelles vous faites face, en tant que dirigeant, dans le fonctionnement de votre structure. Des questions de nature sociale, fiscale ou commerciale seront traitées par des spécialistes.



[Réservez dès à présent votre journée et inscrivez-vous pour participer !](#)

PRÉSENTATION DU NOUVEAU COMITÉ DIRECTEUR

UNE NOUVELLE MANDATURE RICHE EN PROJETS !

Suite à l'Assemblée Générale Élective de jeudi 16 décembre, **Emmanuel Feltesse a été réélu président du CREIF.**

Cette nouvelle mandature sera, à l'image de la précédente, riche en projets qui culmineront avec les Jeux Olympiques de Paris 2024.

LES MEMBRES DU BUREAU DU COMITÉ DIRECTEUR



Secrétaire général

Julien Pelletier



Trésorière

Virginie Lameger

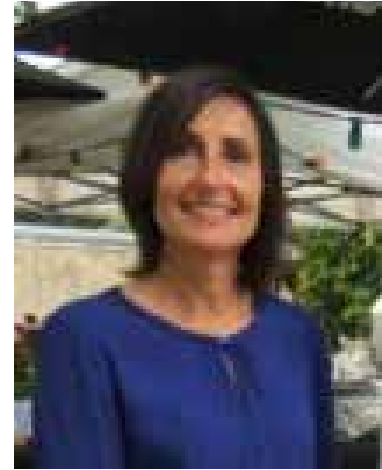

Trésorière adjointe

Florence Ciucci

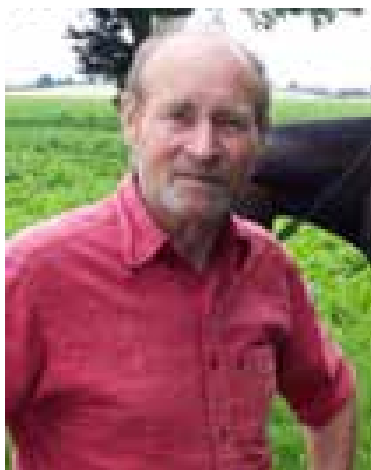

Jean Michel Millecamps



Déborah Smaga



Audrey Poupardin

LES MEMBRES DU COMITÉ DIRECTEUR



Vincent Boubet



Nathalie De Stefano



Anna Geist



Virginie Lameger



Nathalie Lienard

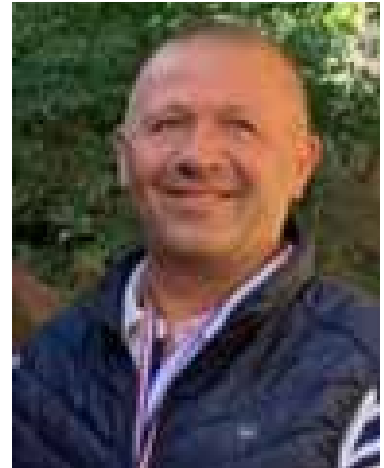

Hervé Vazeille



Florence Vleugels



Laure Audry

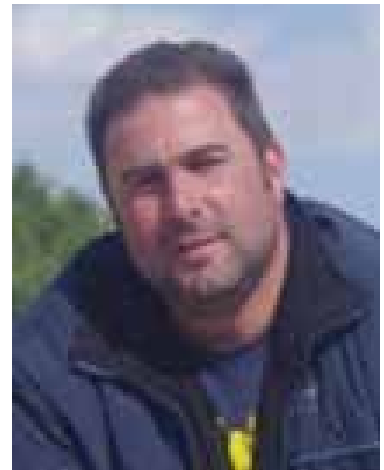

Lionel Gonzales



Pascal Mulet Querner

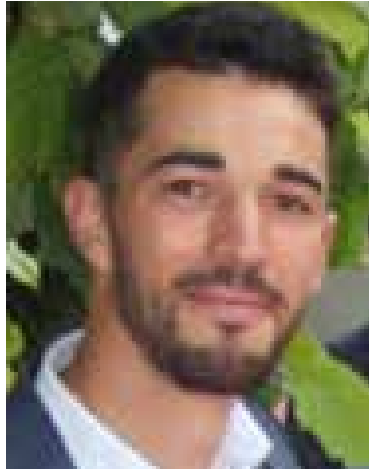

Quentin Faucheur



Valérie Alagiraude



Nathalie Nassar

Le projet du Président et de son équipe s'articule autour de 4 axes forts :

Le Développement : une région qui accompagne les clubs pour fidéliser les cavaliers et conquérir de nouveaux publics.

La formation : une région qui propose des formations de qualité pour former nos futurs enseignants, répondre aux besoins de nos établissements et assurer la formation continue de nos équipes.

Le sport : une région qui propose un projet sportif innovant et structuré dans la dynamique de Paris 2024.

Le tourisme équestre : une région qui propose un plan d'actions sur l'équitation d'extérieur pour répondre aux attentes de tous les publics (développement des itinéraires balisés, Tour de l'Île de France...).

« Déterminés à mettre toute notre énergie pour faire avancer l'équitation en Ile-de-France. Ensemble, poursuivons nos projets ! »

LES PRÉSIDENTS DES CDE

COMITÉ DÉPARTEMENTAL D'ÉQUITATION



Présidente du CDE 75 : Danièle Gaillard



Président du CDE 92 : Hassan El Alaoui



Président du CDE 77 : Alain Bohan



Présidente du CDE 93 : Régine Morel



Président du CDE 78 : Vincent Klein



Président du CDE 94 : Éric Vernon



Président du CDE 91 : Frédéric Borée



Président du CDE 95 : Jean-Louis Bussereau

COMMISSION & GROUPES DE TRAVAIL

PRÉSENTATION



Amazone : Christine Théron-Rochette

Référent Comité Directeur : Anaïs Alazard
aalazard@cheval-iledefrance.com



Attelage : Carol Lamonnier

Référent Comité Directeur : Benjamin Lhomme
 Référent permanent : Anaïs Alazard
aalazard@cheval-iledefrance.com



CCE : Lionel Gonzalez

Référent Comité Directeur : Quentin Faucheur
 Référent permanent : Rachel Seris
rseris@cheval-iledefrance.com



Cheval & diversité : Blandine Caussarieux-Bruyat

Référent Comité Directeur : Nathalie Nassar
 Référent permanent : Amandine Perez
aperez@cheval-iledefrance.com

Communication : Florian Auvert

Référent Comité Directeur : Quentin Faucheur
 Référent permanent : Anaïs Alazard
aalazard@cheval-iledefrance.com



Courses : Vincent Klein

Référent Comité Directeur : Déborah Smaga
 Référent permanent : Virginie Hiesse
vhiesse@cheval-iledefrance.com



CSO : France Lantuit-Bailly-Salins

Référent Comité Directeur : Déborah Smaga
 Référent permanent : Estelle Gigou
egigou@cheval-iledefrance.com



Culture : Didier Bigot

Référent Comité Directeur : Jean Michel Millecamps
 Référent permanent : Daphné Ketley
dketley@cheval-iledefrance.com

Développement : Benjamin Lhomme

Référent Comité Directeur : Laure Audry
 Référent permanent : Daphné Ketley
dketley@cheval-iledefrance.com



Dressage : Michèle Blanchard

Référent Comité Directeur : Hervé Vazeille
 Référent permanent : Anaïs Alazard
aalazard@cheval-iledefrance.com



Endurance : Stéphane Prevosteau

Référent Comité Directeur : Jean Michel Millecamps
 Référent permanent : Daphné Ketley
dketley@cheval-iledefrance.com



Équifeel : Christine Gallou

Référent Comité Directeur : Vincent Boubet
 Référent permanent : Amandine Perez
aperez@cheval-iledefrance.com



Équifun : Anne-Laure Bertrand

Référent Comité Directeur : Nathalie de Stefano

Référent permanent : Amandine Perez
aperez@cheval-iledefrance.com

Formation : Déborah Smaga

Référent Comité Directeur : Hervé Vazeille

Référent permanent : Rachel Seris
rseris@cheval-iledefrance.com



Hunter : Ronan Hemon

Référent Comité Directeur : Nathalie de Stefano

Référent permanent : Virginie Hiesse
vhiesse@cheval-iledefrance.com

Paris 2024 : Quentin Faucheur

Référent Comité Directeur : Florence Ciucci

Référent permanent : Amandine Perez
aperez@cheval-iledefrance.com



Ride & run : Frédéric Borée

Référent Comité Directeur : Pascal Mulet Querner

Référent permanent : Daphné Ketley
dketley@cheval-iledefrance.com

Spectacle :

Référent Comité Directeur : Déborah Smaga

Référent permanent : Amandine Perez
aperez@cheval-iledefrance.com



TREC : Jean Yves Loup

Référent Comité Directeur : Jean Michel Millecamps

Référent permanent : Amandine Perez
aperez@cheval-iledefrance.com



Western : Abdelkader Ikhlef

Référent permanent : Virginie Hiesse
vhiesse@cheval-iledefrance.com

Équitation d'extérieur : Jean Michel Millecamps

Référent Comité Directeur : Valérie Alagiraude

Référent permanent : Amandine Perez
aperez@cheval-iledefrance.com



Horse-ball : Melchior de Bary

Référent Comité Directeur : Audrey Poupardin

Référent permanent : Rachel Seris
rseris@cheval-iledefrance.com



Paddock & polo : Patrick Poujol

Référent Comité Directeur : Vincent Boubet

Référent permanent : Rachel Seris
rseris@cheval-iledefrance.com



Pony-games : Nicolas Noesser

Référent Comité Directeur : Nathalie Lienard

Référent permanent : Daphné Ketley
dketley@cheval-iledefrance.com

Shetland : Yacine Fareb

Référent Comité Directeur : Vincent Boubet

Référent permanent : Anaïs Alazard
aalazard@cheval-iledefrance.com



Tir à l'arc : Bénédicte Opoix

Référent Comité Directeur : Vincent Boubet

Référent permanent : Virginie Hiesse
vhiesse@cheval-iledefrance.com



Voltige : Yacine Fareb

Référent Comité Directeur : Vincent Boubet

Référent permanent : Anaïs Alazard
aalazard@cheval-iledefrance.com

ORGANIGRAMME DU CREIF

L'ÉQUIPE DU CREIF

Une équipe pour vous accompagner dans votre formation, dans votre sport, dans votre profession !

Anaïs ALAZARD

Coordinatrice des équipes et des projets

Vous pouvez la joindre pour : les demandes de subvention auprès de la Région Ile-de-France, les relations publiques

Rachel SERIS

Responsable pédagogique

Vous pouvez la joindre pour : les formations DEJEPS et DESJEPS

Daphné KETLEY

Responsable administrative de la formation professionnelle, référente administrative

Vous pouvez la joindre pour : les formations BPJEPS et AE

Amandine PEREZ

Agent ESQ Para-équestre

Vous pouvez la joindre pour : les projets en lien avec le handicap

Virginie HIESSE

Conseillère technique, référente qualité

Vous pouvez la joindre pour : la formation continue, diplômante (BFE) ou non

Estelle GIGOU

Chargée de projet et développement

Vous pouvez la joindre pour : les événements sportifs (championnats et circuits) et institutionnels (séminaires)

Anne-Sophie ROMMEVAUX

Chargée de communication

Vous pouvez la joindre pour : les Infos du CREIF, le site internet, les réseaux sociaux, les partenariats

Guillaume DIETERICH

Assistant chargé de projets

Vous pouvez le joindre pour : les officiels de compétition, demandes de DUC

PRÉSENTATION ESTELLE GIGOU



Comment est née votre passion pour l'équitation ?

Ma mère étant une ancienne cavalière, elle m'a fait découvrir le cheval dès mon plus jeune âge. J'ai mis le pied à l'étrier pour la première fois à l'âge de 5 ans.

Puis les années passèrent et mon amour des chevaux et ma sensibilité au sport ont fait que l'équitation était devenue une évidence. C'est donc assez naturellement que cette passion m'a guidé à mon premier travail en tant que Chargée de projets au sein du Comité Régional d'Equitation.

Quel a été votre parcours professionnel ?

J'ai débuté par un Bac ES pour ensuite m'orienter vers un BTS communication (anecdote, c'est le seul moment de ma vie où j'ai dû mettre ma pratique de l'équitation de côté). Puis, je me suis tournée vers une licence en luxe, mode et design pour ensuite finir vers un Master 1 et 2 en Événementiel et Communication.

Durant ces années scolaires j'ai effectué plusieurs stages/ alternances dont deux qui m'ont particulièrement marqué. Le premier était au sein de l'agence Saendwich qui est spécialisée en événementiel dans les domaines du luxe, de la parfumerie et des cosmétiques. Cette expérience m'a fait grandir, découvrir un nouveau secteur et gagner en polyvalence. Qualité qui est très importante dans le métier de l'événementiel. Ensuite la seconde expérience qui m'a également forgé était au sein de l'entreprise Primonial, qui est une entreprise spécialisée dans la gestion de patrimoine. Durant celle-ci j'ai acquis énormément de compétences telles que l'adaptation, la réactivité et la persévérance.

Toutes ces expériences ont fait de moi une personne polyvalente et dynamique.

Qu'est-ce qui vous a guidé vers le CREIF ?

Il me tenait à cœur de travailler dans un secteur qui me passionne et l'équitation en faisait bien évidemment parti. Le hasard a bien fait les choses car le profil que recherchait le CREIF à ce moment-là, pour un poste de Chargée de projets, collait parfaitement à ma personnalité et à mes attentes. Il était évident pour moi de tenter ma chance. Et c'est avec joie que j'ai eu le poste.

Quelles missions souhaitez-vous accomplir dans le cadre des projets portés par le CREIF ?

Il me tient vraiment à cœur de toucher le plus grand nombre à travers les projets que j'aurai à ma charge. Je souhaite montrer ce qu'est l'équitation et l'univers du cheval, au-delà des idées reçues telle que son image de sport coûteux ou fermé.

Mais également apporter un coup de projecteur sur des disciplines moins connues dans cet univers très varié.

Et grâce à ma position à 360° je souhaite me former et devenir encore plus polyvalente dans ce secteur qui est ma passion.

C'est quoi votre petit plus ?

Mon petit plus ? Je dirais ma curiosité et ma bonne humeur. J'adore apprendre de nouvelles choses, échanger autour de sujets variés. Et je trouve que la bonne humeur est très importante dans la vie quotidienne. Comme on dit le positif mène au positif. Et c'est avec joie que je débute cette nouvelle période de ma vie au sein d'une entreprise passionnante avec une équipe géniale.



PRÉSENTATION ANNE-SOPHIE ROMMEVAUX

Comment est née votre passion pour l'équitation ?

D'aussi loin que je me souviens, j'ai toujours eu envie de pratiquer l'équitation. Mais je n'ai aucune idée d'où cela peut venir, il n'y a aucun cavalier dans ma famille ! Mais ce n'est qu'à 21 ans que j'ai enfin pu assouvir cette envie. A partir de là, tout est allé très vite. En 3 ans, j'ai passé mes 5 premiers galops et je me lançais sur mes premiers championnats de France ! Je n'ai plus jamais arrêté et je monte d'ailleurs dans le même club dans lequel j'ai commencé !

Quel a été votre parcours professionnel ?

Mon parcours professionnel est assez atypique. Diplômée d'un master en ingénierie du Développement Durable, j'ai très vite été confrontée aux difficultés du marché du travail. De plus, je me suis très vite rendu que je ne pourrai pas ne pas exercer un métier qui me passionne.



C'est comme ça que je me suis reconvertie dans la communication digitale en autodidacte. Après moult rebondissements, j'ai pu faire mes preuves et je me suis très vite spécialisée dans la filière équestre, ayant à cœur d'aider les acteurs du secteur à prendre en main leur présence sur le web et à leur montrer quel formidable levier cela peut être pour leur activité.

Qu'est-ce qui vous a guidé vers le CREIF ?

C'est un peu un heureux hasard. Je suis tombée sur l'annonce du poste sur LinkedIn. Je ne cherchais pas forcément un emploi. Mais quand j'ai lu la fiche de poste, c'était une évidence. Cela me permettait de continuer à faire ce qui me passionne tout en œuvrant pour mon sport et en étant active dans les actions menées dans ma région.

Quelles missions souhaitez-vous accomplir dans le domaine de la communication ?

Je suis persuadée que le web peut être une excellente vitrine et un outil parfait pour contribuer à toucher un public toujours plus large. Mon objectif est de mutualiser les actions physiques comme les salons par exemple avec une présence moderne et dynamique sur les réseaux sociaux pour montrer tout ce que notre sport a à offrir.



C'est quoi votre petit plus ?

Je suis extrêmement têtue ! Ce qui m'a d'ailleurs beaucoup servi à cheval pour me dépasser malgré les difficultés. De ce fait, je ne m'avoue pas vaincue facilement et je vais au bout des projets, quelques soient les aléas que l'on peut trouver sur notre chemin.

ILE-DE-FRANCE



Commissariat Régional à l'Équitation
Grand Paris, Île-de-France

Grand
Régional

H U N T E R

HUNTER

EN ÎLE DE FRANCE

2022

ÉTAPE 1 :

26 SEPTEMBRE

HARAS DE BORY

ÉTAPE 2 :

16/17 OCTOBRE

ÉTRIER DE PARIS

ÉTAPE 3 :

28 NOVEMBRE

HARAS DE JARDY

ÉTAPE 4 :

27 MARS

GAMBAIS JUMP

ÉTAPE 5 :

3 AVRIL

OZOIR LA FERRIÈRE

ÉTAPE 6 :

8 MAI

TREMBLAY EN FRANCE

FINALE :

28/29 MAI

MAISON LAFFITTE

De nombreux cadeaux vous attendent
venez nombreux participer !

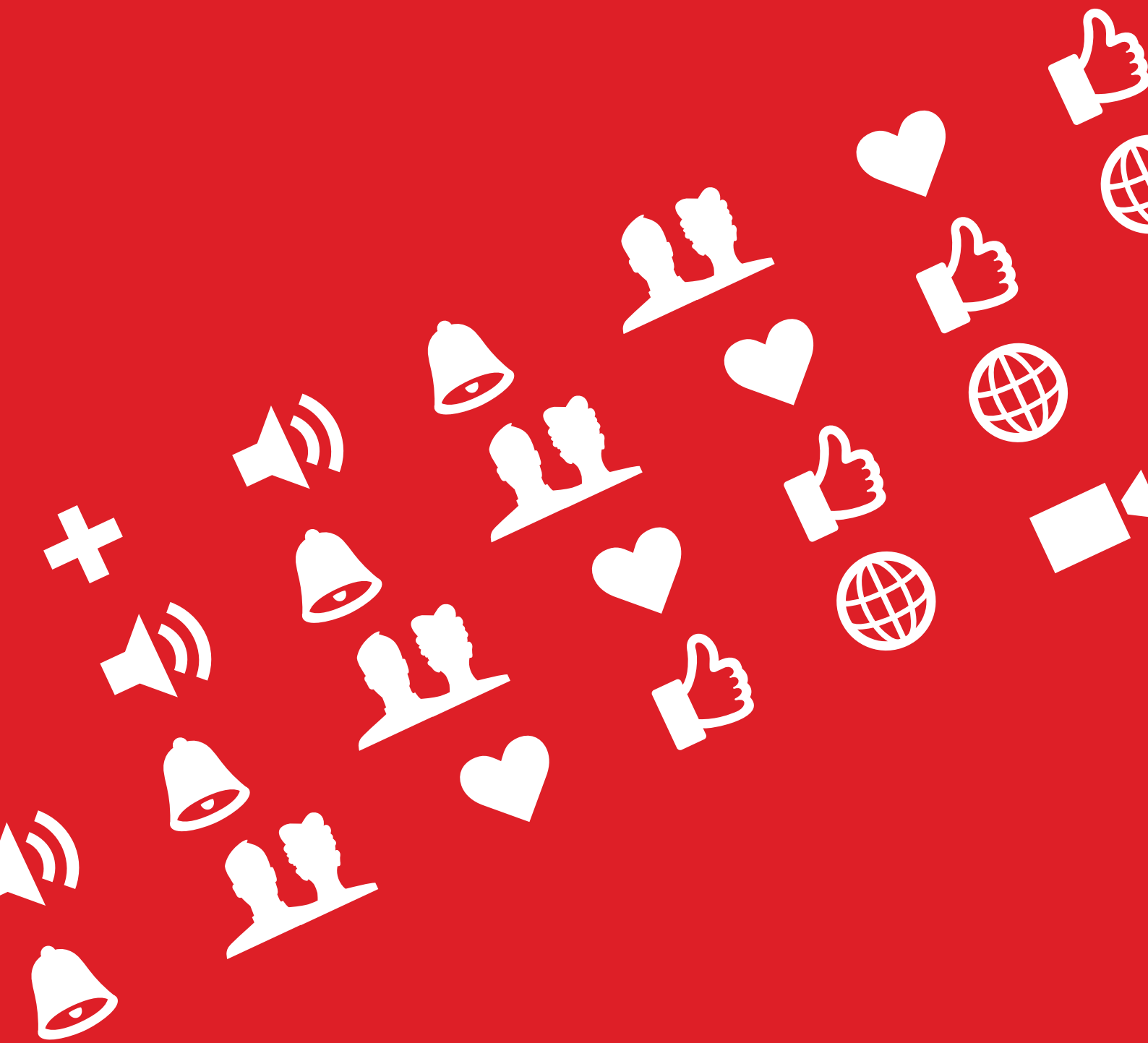



ACCÉDEZ DIRECTEMENT AU SUJET DE
VOTRE CHOIX EN CLIQUANT SUR LES
NUMÉROS DE PAGES

SPORT

CALENDRIER 2022 [PAGE 18](#)

GRAND RÉGIONAL DE CSO [PAGE 20](#)

GRAND RÉGIONAL DE HUNTER [PAGE 21](#)

CHAMPIONNATS RÉGIONAUX [PAGE 22](#)

CALENDRIER 2022

CALENDRIER

La trêve hivernale touche à sa fin avec l'arrivée des beaux jours. Le CREIF vous rappelle le calendrier prévisionnel des Championnats Régionaux afin que vous puissiez construire votre saison.

	DIVISION	ORGANISATEUR	LIEU	DATE	DEPT
AMAZONE	Club	CREIF	A définir	A définir	77
	Amateur	CREIF	Jardy	17, 18 et 19 juin	92
BARREL RACE	Festi Shet	Carrière de la Vallée – Brimbo Sport	Bièvres	5 – 6 juin	92
CARROUSEL	Festi Shet	Carrière de la Vallée – Brimbo Sport	Bièvres	5 - 6 juin	92
CCE	Poney Elite, 1, 2, 3, AS	F2E	Grobois	17 - 18 avril	94
	Amateurs Elite, 1, 2, 3, 4	GOTEQUI	Haras de Jardy	24 - 25 septembre	92
	Club	F2E	Grobois	17 - 18 avril	94
	Shetland, coupe CROSS	Carrière de la Vallée – Brimbo Sport	Bièvres	5 - 6 juin	92
CSO	Amateur	CREIF	Grand Parquet de Fontainebleau	13 - 14 et 15 mai	77
	Poney et club	CREIF	Grand Parquet de Fontainebleau	26 au 29 mai	77
	Shetland	Carrière de la Vallée – Brimbo Sport	Bièvres	5 - 6 juin	92
DRESSAGE	Amateur	CREIF	Jardy	17 - 18 - 19 juin	92
	Club - Poney	CREIF	à définir	à définir	77
ENDURANCE	Amateur	Grand Parquet Endurance	Fontainebleau	14 - 15 - 16 octobre	77
	Club	Grand Parquet Endurance	Fontainebleau	14 - 15 - 16 octobre	77
EQUIFEEL	Shetland, poney, club	Les Ecuries de la Futaie	Marcoussis	22-mai	91
EQUIFUN	Shetland, poney, club	Les Ecuries de Condé	Les Ecuries de Condé	13-mars	94
HORSE BALL	Club, poney	Carrière de la Vallée Brimbo Sport	Bièvres	17-avr	92
HUNTER	Amateur	GOTEQUI	Jardy	09-avr	92
	Club	GOTEQUI	Jardy	10-avr	92
	Poney	GOTEQUI	Jardy	10-avr	92

	DIVISION	ORGANISATEUR	LIEU	DATE	DEPT
PADDOCK POLO	Club, poney	CREIF	Apremont	10-avr	60
PONY GAMES	Poney	Carrière de la Vallée – Brimbo Sport	Bièvres	08-mai	92
RIDE & BIKE	Club	F2E	Domaine de Grobois	17 - 18 avril	94
RIDE & RUN	Club	F2E	Domaine de Grobois	17 - 18 avril	94
TIR A L'ARC	Club, poney et schetland	Moulin de la Forge	Longvilliers	22-mai	78
TRAVAIL A PIED	Club	APVC	Bois le Roi	10-avr	77
VOLTIGE	Amateur	CH de Meaux	Chelles de Pin	14 - 15 mai	77
	Club (à confirmer)	CH de Meaux	Chelles de Pin	14 - 15 mai	77
WESTERN	Club + Amateur	Le Petit Farwest	Chelles de Pin	21 - 22 mai	77
ENSEIGNANTS	Ens. CCE	CREIF	Jardy	9 - 10 mai	92
	Ens. DRE	CREIF	Jardy	9 - 10 mai	92
	Ens. CSO	CREIF	Jardy	9 - 10 mai	92
	Ens. Hunter	CREIF	Jardy	9 - 10 mai	92
	TREC	CREIF	Jardy	9 - 10 mai	92
	Pony Games	CREIF	Jardy	9 - 10 mai	92
	Ride & Run	CREIF	Jardy	9 - 10 mai	92

GRAND RÉGIONAL CSO

2022

Le lancement de l'édition 2022 du Grand Régional de CSO d'Ile-de-France approche à grands pas ! Composé de 10 étapes et une finale, il permet aux cavaliers Amateurs de s'affronter par équipe de deux, aux couleurs d'une entreprise ou d'une association.

Où s'engager cette saison pour participer au circuit ? Voici les dates retenues par la commission !

1. 26 et 27 mars 2022 – Barbizon (77)
2. 2 et 3 avril – Etrier de Paris (75)
3. 16 et 17 avril – Gambais (78)
4. 28 et 29 mai 2022 – Mantes Parc Expo (78)
5. 4 et 5 juin 2022 – La Boissière Ecole (78)
6. 25 et 26 juin 2022 – Maisons Laffitte (78)
7. 16 et 17 juillet 2022 – Haras de Monthomé (77)
8. 17 et 18 septembre 2022 – Ozoir la Ferrière (77)
9. 24 et 25 septembre 2022 – Magnanville (78)
10. 1 et 2 octobre – Liverdy (77)

[Télécharger le règlement 2022](#)

[Télécharger le dossier d'inscription 2022](#)

Suivez l'actualité du Grand Régional de CSO sur le site www.grandregional.cheval-iledefrance.fr

Contact : Estelle Gigou – egigou@cheval-iledefrance.com



GRAND RÉGIONAL HUNTER

2022

La trêve hivernale touche à sa fin. Après le Haras de Bory, l'Etrier de Paris, puis le Haras de Jardy, le Grand Régional s'installe le 27 mars à Gambais Jump pour sa 4ème étape.

Soyez au rendez-vous !

- Etape 4** : 27 mars - Gambais Jump
- Etape 5** : 3 avril - Ozoir la Ferrière
- Etape 6** : 8 mai - Tremblay en France
- Finale** : 28 / 29 mai - Maison Laffitte

Le Grand Régional Hunter Amateur se déroule sur les épreuves « Style » et « Équitation » pour les niveaux Amateur 3, 2, 1 et Elite réparties en 3 catégories :

- Grand Régional Équitation
Pour les épreuves Équitation Amat3 et Amat2
- Grand Régional Équitation Expert
Pour les épreuves Équitation Amat1 et Amat Elite
- Grand Régional Style
Pour les épreuves de style 3, 2, 1 et Élite

[Consulter le règlement 2022](#)



CHAMPIONNATS RÉGIONAUX

2022

Le CREIF organise les Championnats Régionaux de CSO Amateur, Club et Poney au Grand Parquet de Fontainebleau. Tous les cavaliers franciliens sont conviés pour cet événement !

Championnat Amateur

Pour les cavaliers amateurs, le championnat régional se tiendra les 13,14 et 15 mai.

Championnat régional Club et Poney

Le Championnat Régional Club individuel se fera sur deux manches : une épreuve vitesse (coefficient 0,75) le jeudi 26 mai et une épreuve Grand Prix (coefficient 2) le vendredi 27 mai. Il est nécessaire d'engager uniquement sur la première épreuve !

Afin de devenir Champion Régional en individuel dans la catégorie Poney, les cavaliers devront concourir sur une épreuve Grand Prix (coefficient 2) le dimanche 29 mai.

Les Championnats Régionaux Poney et Club par équipe sont quant à eux programmés le vendredi 27 mai.

Masters Poney

Une nouveauté cette année, les Masters Poney font leur arrivée ! Un concours en 2 manches sur le même format que les Championnats Club individuels. Le CREIF donne rendez-vous aux cavaliers Poney dès le samedi 28 mai pour l'épreuve de vitesse (coefficient 0,75) et le dimanche 29 mai pour le Grand Prix (coefficient 2) qui est également support du Championnat. Attention cependant ! Pour participer aux Masters Poney, les cavaliers doivent impérativement s'engager sur les deux épreuves.

Profitez de ce beau concours, sa qualité sportive et sa bonne ambiance, une répétition parfaite avant le Generali Open de France !

Les engagements sont ouverts à tous les cavaliers franciliens et se clôturent le 16 mai.

Renseignements : creif@cheval-iledefrance.com

[Règlement championnat régional amateur](#)

[Règlement championnat régional club et poney](#)



26 - 29
M A I
2022

JUMPING BLEAU

CHAMPIONNAT RÉGIONAL
ÎLE-DE-FRANCE

CLUB | PONEY

FONTAINEBLEAU
GRAND PARQUET



AMC-CONCOURS.FR

AMC
CONCOURS

@AMCCONCOURS

ENTRÉE ET PARKING GRATUITS | ANIMATIONS | RESTAURATION | VILLAGE EXPOSANTS

ÎLE-DE-FRANCE





ACCÉDEZ DIRECTEMENT AU SUJET DE
VOTRE CHOIX EN CLIQUANT SUR LES
NUMÉROS DE PAGES

FORMATION

FORMATION CONTINUE PAGE 26

FORMATION CONTINUE

JOURNÉES DE FORMATION PROFESSIONNELLE

Des journées de formation professionnelle continue sont organisées tout au long de l'année par le CREIF à destination des enseignants, élèves en formation, dirigeants et salariés de structures franciliennes.

L'offre évolue au cours de l'année, n'hésitez pas à [consulter régulièrement notre site Internet](#) pour vous tenir au courant de toutes les formations proposées.

DÉVELOPPER SES COMPÉTENCES ET SA PÉDAGOGIE

- **14/03/22** : Pédagogie de l'initiation au perfectionnement J1 – animé par Nicolas Sanson – Grand Parquet de Fontainebleau (77)
- **11/04/22** : Pédagogie de l'initiation au perfectionnement J2 – animé par Nicolas Sanson – Jablines (77)
- **19/05/22** : Pédagogie de l'initiation au perfectionnement J3 – animé par Nicolas Sanson – Jablines (77)

DÉVELOPPER SES CONNAISSANCES TECHNIQUES

- **14/03/22** : Hunter – animé par Jean-Louis Colot – Fontainebleau (77)



- **14/03/22** : Voltige – animé par Marina Joosten – Meaux (77)



- **14/03/22** : Dressage – animé par Laurence Lenzini – Ozoir-la-Ferrière (77)



ATTIRER DE NOUVEAUX PUBLICS ET DIVERSIFIER LES PRODUITS

- **21/03/22** : Tir à l'arc à cheval – animé par Vincent Boubet – Chaville (92)



- **22/03/22** : Equifeel – animé par Christine Gallou – Marcoussis (91)



© FFE

- **31/03/22** : Attirer un nouveau public par des pratiques innovantes – Distanciel

DÉVELOPPER SES COMPÉTENCES LIÉES À LA GESTION DE L'ENTREPRISE

- **14/04/22** : Tout savoir des nouveaux outils de communication – Distanciel

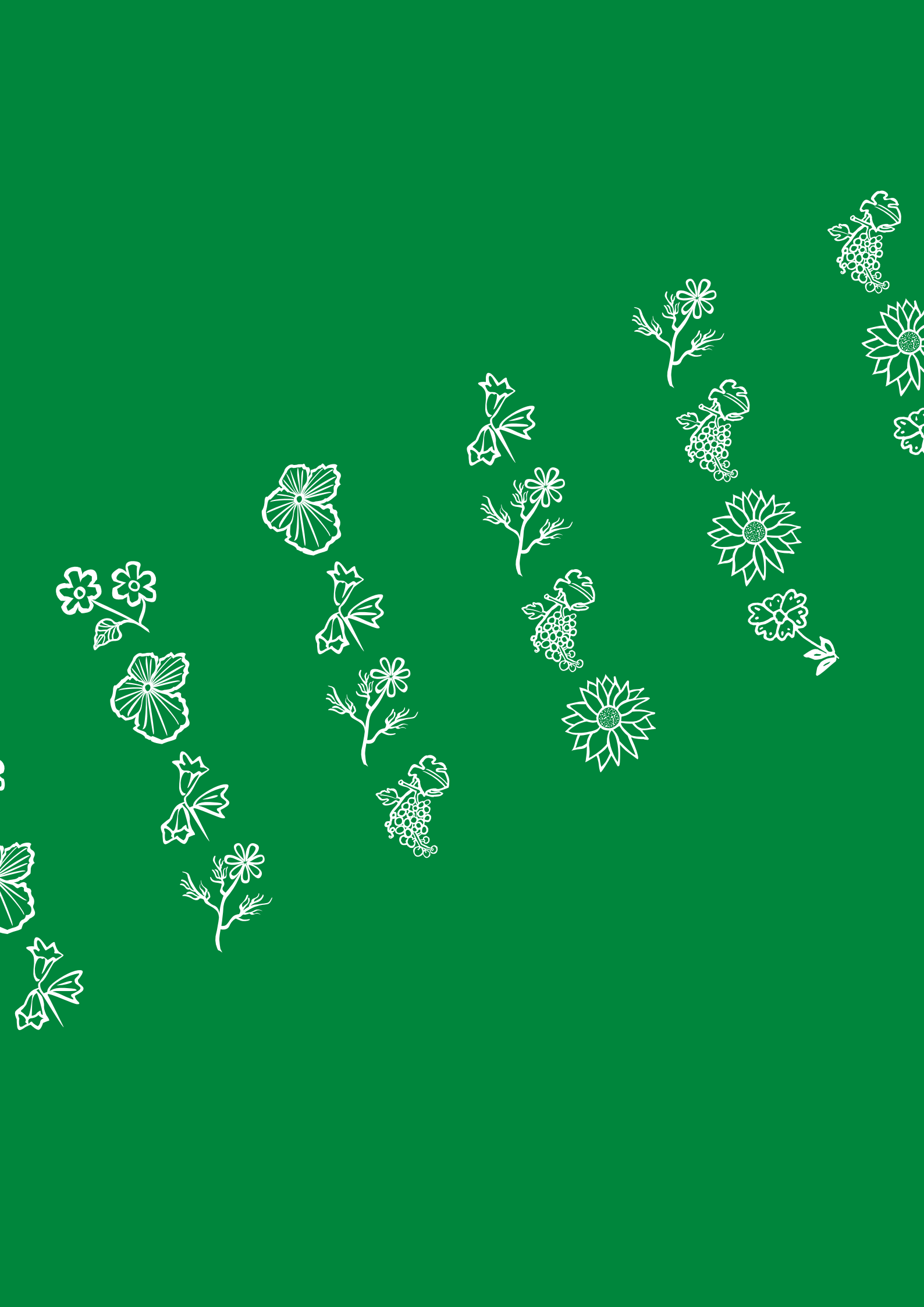



ÉQUITATION D'EXTÉRIEUR

EQUIRANDO 2022

PAGE 30

CONVENTION ONF

PAGE 31

EQUIRANDO 2022

L'OFFRE FRANCILIENNE EQUIRANDO 2022

La manifestation de la Fédération Française d'Équitation qui réunit le temps d'un weekend des cavaliers et meneurs venus des quatre coins de la France, d'Europe et d'au-delà est de retour pour sa 54ème édition, en 2022.

L'Equirando 2022 se tiendra du **29 au 31 juillet**, au **haras Henson**, dans la région des Hauts-de-France (80). Venez découvrir les grands espaces de la Baie de Somme qui sont chargés d'histoire et de nature !

LE CREIF VOUS A PRÉPARÉ UNE OFFRE PRÉFÉRENTIELLE POUR LES FRANCILIENS :

J - 1 : Rendez-vous le jeudi 28 juillet pour une étape entièrement prise en charge par le CREIF pour les 100 premiers cavaliers franciliens inscrits à l'opération. Cette formule est uniquement accessible aux cavaliers, meneurs et accompagnateurs s'étant inscrit à l'Equirando. Cette offre comprend l'emplacement de votre tente, l'emplacement pour l'hébergement de votre cheval en extérieur, le dîner, la soirée dansante mais également le petit déjeuner.

(Des suppléments en options sont possibles tels que le foin ou le panier pique-nique)



Attention, ceci est une inscription pour l'opération « 100 chevaux pour l'Île-de-France » et non une inscription à l'Equirando. Les inscriptions à l'Equirando 2022 sont [ici](#).

Que vous soyez seul ou en groupe, le CREIF est à votre disposition pour vous aider à préparer votre aventure itinéraires, hébergement, transport ou autres pour cet Equirando 2022.

N'hésitez pas à contacter Anna Geist : ageist@chevaliledefrance.com

[Télécharger le programme](#)

CONVENTION ONF

NOUVELLE CONVENTION ENTRE L'ONF ET LE CREIF

UN VENT DE LIBERTÉ SOUFFLE SUR NOS FORÊTS FRANCILIENNES !

En effet, une nouvelle convention régionale vient d'être établie entre l'ONF (Office National des Forêts) et le CREIF. Son objectif est de simplifier l'organisation de manifestations équestres dans nos forêts.

Notre région regorge de forêts et ces dernières sont riches en biodiversité malgré un contexte extrêmement urbanisé qui les fragilise. C'est pour cela que l'organisation d'évènements équestres en forêt nécessite une mise en place de dispositions bien particulières et était extrêmement encadrée.

Par cette convention, le CREIF va, par exemple, venir renforcer l'action de l'ONF vérifier la compatibilité de la manifestation avec d'autres activités (travaux sylvicoles, zones à risques, autres évènements).

Dans ce contexte, il est nécessaire que tous les organisateurs de concours dont les épreuves se déroulent en forêt, notamment l'endurance et le TREC, se rapprochent du CREIF pour déclarer leurs manifestations ainsi que tout changement qui pourrait être fait.



Contact : Anna GEIST : ageist@cheval-iledefrance.com

LES ACTUALITÉS DES C.D.E.

COMITÉS DÉPARTEMENTAUX D'ÉQUITATION

